

Sema

ACEMAŞIRAN ŞARKI

Beste: Dr. Selâhattin İçli.
Güfte: Orhan Yüksel

(Aranağmesi)

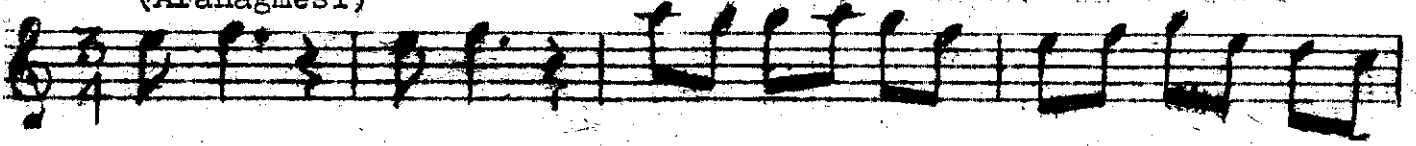

Acemaşîran şarkının devamı

Naz o nun e lem be nim de li gö nül,.....
 ney..... le sin Bir si te min a
 cl si gön - lü mü - ya kar..... gi der
 ---SAZ---
 ---SAZ---
 Din le mez ki şar..... ka..... mı duysun aş.... kın
 se..... sı ni Gü lü nün.. di ke.....
 ni ni..... sı ne me ta kar..... gi der
 SAZ

Alev alev gözleri bir şimşek, çakar gider
 Sineden doğan pınar, sel olur akar gider
 Naz onun, elem benim, deli gönül neylesin
 Bir sitemin acısı, gönlümü yakar gider.

Aytaç ERGEN

Dinlemezki ~~şarkın~~, duysun aşkın sesini
 Gülünün dikenini, sineme takar gider

Naz onun, elem benim, deli gönül neylesin
 Ben yâre kul olurum, o ele bakar gider.